

## Echographie

Mis à jour le 20/04/2015 par SFR

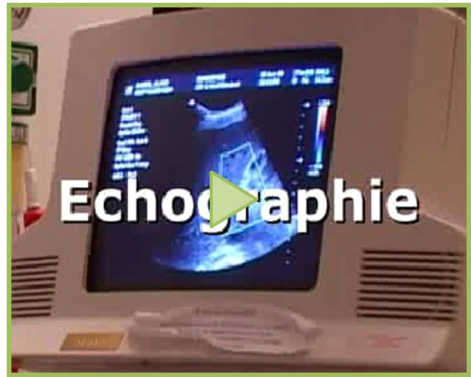

[Cliquez ici](#) pour voir une vidéo sur l'examen d'échographie.

De quoi s'agit-il ?

L'échographie utilise des ultrasons émis par une sonde et transmis dans les tissus qui les réfléchissent pour former une image de la région examinée. Elle peut être couplée à doppler (sorte de radar pour l'étude des vaisseaux et en particulier de la vitesse de circulation du sang).

Déroulement de l'examen

Vous serez allongé dans une pièce sombre pour faciliter la lecture des images. Un gel sera appliqué sur la peau pour permettre la transmission des ultrasons. L'examen fournit des images en mouvement, contrôlées sur un écran.

Echographie abdominale

Vous devez être à jeun depuis 3 heures avant votre rendez-vous, mais vous devez prendre normalement vos médicaments habituels.

L'exploration nécessitera souvent de suspendre la respiration pendant quelques secondes.

Echographie pelvienne

Il vous est souvent demandé de vous présenter vessie pleine ; dans ce cas, n'urinez pas pendant 3 heures avant l'examen ou si vous avez uriné, buvez 4 verres d'eau 1 heure avant.

Pour être en contact immédiat avec la région examinée et améliorer la qualité des images, on peut vous proposer de placer une sonde recouverte d'une protection stérile dans le rectum ou le vagin.

L'introduction de la sonde peut rarement être responsable d'un malaise transitoire et sans gravité.

➔ En savoir plus :

- [L'échographie abdominale](#)
- [L'échographie pelvienne](#)
- [L'échographie vasculaire](#)